

FINCA EMPERATRIZ



EXTENCION : Consta de una extensión de 44.2 ha-1, de las cuales el 90.05% es bosque natural denso (39.8 ha-1), el 9.77% corresponde a pastos enmalezados (4.3 ha-1)

LOCALIZACION: A 10.6 KILOMETROS DEL CASCO URBANO DEL MUNICIPIO DE MOCOA - PUTUMAYO.
COORDENADAS 1° 4' 34.685" N y 76° 40' 6.418"W

CLIMATOLOGIA: 23° CC A UNA ALTURA ENTRE 748 y 943 m.s.n.m

TOPOGRAFIA: CON ALGUNAS PENDIENTES QUE NO SUPERAN LOS 45° GRADOS DE INCLINACION

LOCALIZACIÓN: Municipio de Mocoa - Vereda el pepino

CONTACTO:
CELULAR: 3123067248

VIAS DE ACCESO :

1- Ingresando por la vía que de Mocoa conduce a Pasto por la Vereda el Pepino. Cuyo recorrido constar primeramente de un tramo de vía pavimentada entre Mocoa y la Vereda Pepino y por último un tramo por trocha, en aproximadamente 0.5 kilómetros.

COBERTURAL DE SUELOS :

La Finca la EMPERATRIZ tiene 2 tipos de cobertura de suelo:

BOSQUE DENSO: que se caracteriza por ecosistemas con dominancia de vegetación arbórea en el cual la proporción de árboles (cobertura aérea) es mayor o igual al 66.7 %. En la finca se cuenta con una área del 90.05% de bosque denso (39.8 Ha) y en este bosque hay especies maderables nativas y fauna en vía de extinción y nacaderos de agua.

PASTOS ENMALEZADOS: que son ecosistemas de pastizales, se caracteriza por la baja presencia de árboles o muy espaciados. En la finca se tiene un 9.77% (4.3 Ha) de este tipo de bosque.



CONTACTO:

CELULAR: 3123067248



COBERTURAL DE SUELOS :

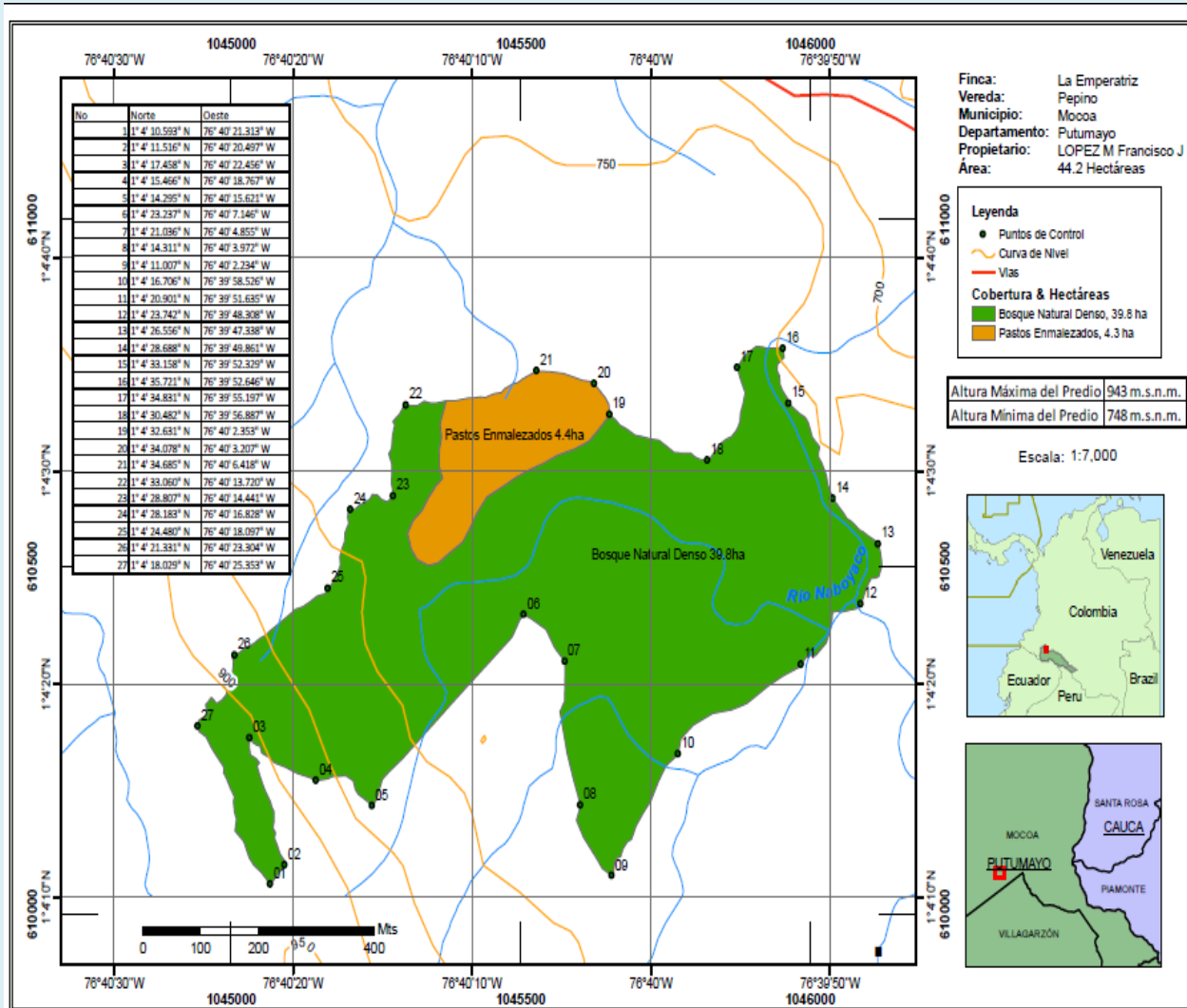

CONTACTO:
 CELULAR: 3123067248

FLORA NATIVA :

FLORAR NATIVA		
N°	NOMBRE COMUN	NOMBRE CIENTIFICO
1	GRANADILLO	Platymiscium yucatanum
2	ARENILLO	Erismia uncinatum
3	CEDRO	Cedrela angustifolia
4	OTOBO	Dialyanthera otoba
5	POPA	Couma macrocarpa
6	GUAYACAN	Buchenavia capitata
7	AMARILLO	Ocotea javitensis
8	ACHAPO	Cedrelinga catenaeformis
9	CARACOLI	Osteophloeum platyspermum
10	SANDE	Brosimum utile
11	CANALETE	Cordia alliodora
12	GUARANGO	Macrolobium acacifolium
13	GUALANDAY	
14	GOMO	Cordia dentata
15	GUACICASPI	Vochysia biloba
16	RELAMPAGO	



Imagen 3. Higuérón *Ficus luschnathiana*



Imagen 4. Amarillo Jigua *Phoebe cinnamomifolia*



Imagen 5. Cedrillo *Vochysia vismifolia*

CONTACTO:
CELULAR: 3123067248



Imagen 6. Granadillo *Platymiscium dimorphandrum* Imagen 7. Chonta *Ceroxylon alpinum* Imagen 8. Beso de negra *Psychotria poeppigiana*

FAUNA AUTOCTONA :

FAUNA AUTOCTONA			
N°	NOMBRE COMUN	NOMBRE CIENTIFICO	TIPO
1	PAVAS	Penelope jacquacu	AVES
2	TUCAN	Ramphastos toco	
3	URRACAS	Cyanocorax chrysops	
4	PAJARO BUEY	Pitangus sulphuratus	
5	BORUGA	Agoutí paca	ANIMAL MAMIFERO Y CARNIVORO (CUADRUPEDOS)
6	TIGRE	Panthera onca	
7	CUSUMBE	Nasua	
8	TIGRILLO	Leopardus pardalis	MICOS
9	CHURUCOS	Lagothrix lagothicha	
10	SOLDADO	Saimiri sciureus	
11	PIEL ROJA O TITI	Cebuella pygmaea	
12	EMBOLADOR		SERPIENTES
13	BEBELECHES	Saguinus fuscicollis	
14	MATIGUAJA		
15	WIO O BOA	Boa constrictor	
16	GATA		

CONTACTO:
CELULAR: 3123067248

FUENTES HIDRICAS : La propiedad ofertada cuenta la quebrada navoyaco fuente hídrica de gran capacidad que surte el acueducto local de las veredas la M y contribuye con el acueducto del municipio de Villagarzon



CONTACTO:
CELULAR: 3123067248